PENUTUP BULAN RAMADHAN: MAJLIS KHATAM AL-QURAN KOLEJ TUN DR. ISMAIL 2021 TETAP DIJALANKAN ATAS TALIAN

Oleh: Nursabrina Nor Afandee, Hadirah Romzi dan Nazatul Azrul Affendy

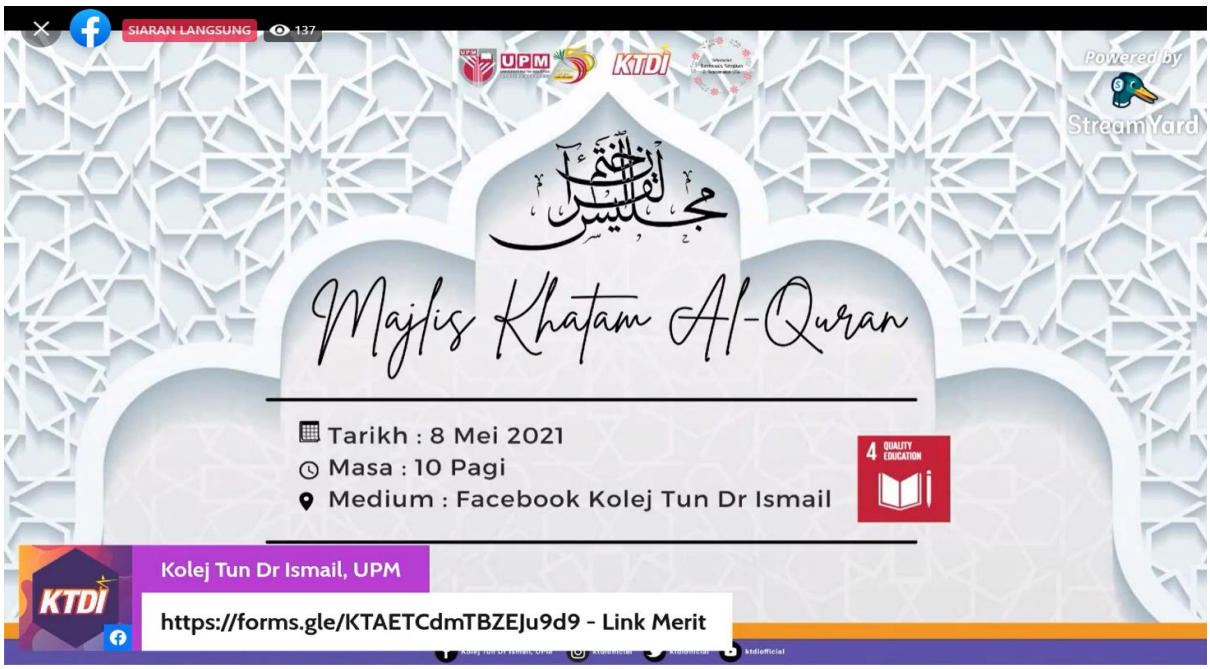

SERDANG, 17-30 April dan 8 Mei - Sekretariat Kerohanian, Kebajikan Dan Keselamatan Kolej Tun Dr Ismail Sesi 2020/2021, Universiti Putra Malaysia (UPM) telah menganjurkan program Tadarus Al-Quran Perdana yang berlangsung sepanjang bulan ramadhan dan Majlis Khatam Al-Quran. Program Tadarus Al-Quran Perdana yang berlangsung sepanjang bulan ramadhan memperoleh penyertaan yang menggalakkan daripada mahasiswa Kolej Tun Dr Ismail.

Majlis Khatam Al-Quran 2021 ini bertujuan untuk membolehkan peserta Tadarus Kolej Tun Dr Ismail menghayati bulan yang penuh Barokah dengan bacaan ayat-ayat suci Al-Quran secara berkumpulan serta mendidik para peserta untuk lebih mendekatkan diri dengan Al-Quran. Program ini terbuka kepada semua mahasiswa Kolej Tun Dr Ismail (KTDI

Pengarah Program, Umie Emyra Shahira, berharap para peserta dapat menanam sifat suka membaca, memahami dan mengamalkan penghayatan Al-quran dalam diri masing-masing.

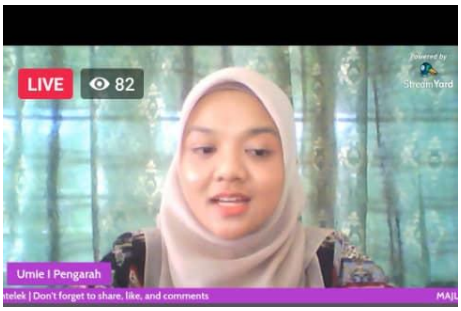

“Melalui program ini, saya berharap para peserta dapat menghayati bulan yang penuh barokah ini dengan bacaan ayat-ayat al-quran secara berkumpulan serta mendidik para peserta untuk mendekatkan diri dengan al-quran,” katanya.

Pengetua KTDI, UPM, Prof. Dr. Aminuddin Hassan berkata program ini diharap dapat memberi pengalaman baru dan ilmu yang bermanfaat sepanjang berlangsungnya program ini dan berharap semoga penganjuran program ini mendorong lebih banyak lagi program yang berunsur ilmiah seumpama ini kepada para pelajar Kolej Tun Dr Ismail pada sesi yang akan datang. “Semoga para pelajar memperoleh pengalaman baru dan ilmu yang bermanfaat sepanjang program ini,” katanya.
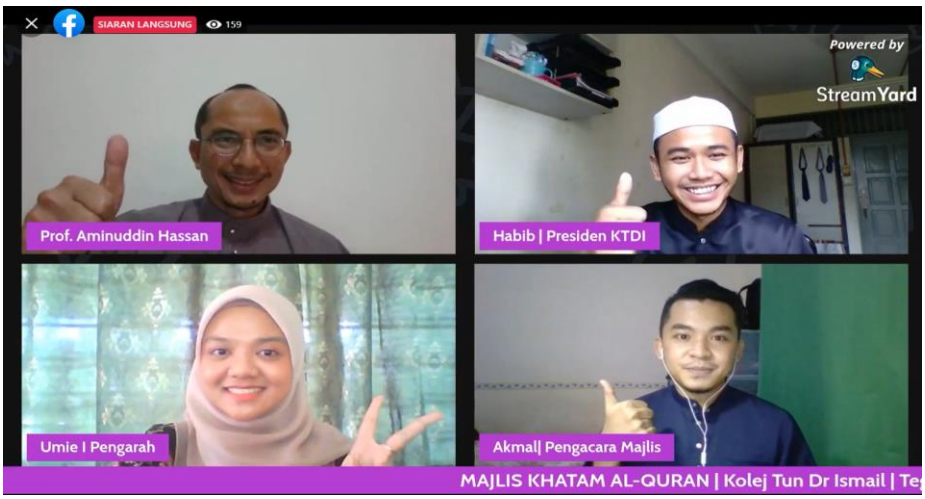
Program ini diakhiri dengan bacaan doa khatam Al-quran oleh presiden kolej, saudara Habibuzikri di penghujungnya. Tuntasnya, diharapkan program ini dapat memberi banyak impak positif kepada para pelajar terutamanya kepada peserta yang menyertai program khatam Al-quran sepanjang bulan ramadhan ini. Diharapkan program seperti ini dapat dianjurkan lagi pada masa akan datang agar dapat memupuk rasa cinta terhadap ayat suci Al-quran dalam diri para pelajar. Selain itu, diharapkan juga sedikit sebanyak dapat membantu para peserta untuk meluangkan masa dengan melakukan aktiviti yang berfaedah dalam bulan yang mulia ini. Diharapkan, semua peserta turut berpeluang untuk menyertai program ini lagi pada masa hadapan.